

© ILF 2016 I:\aitbk_projects\639\3_dok\3.3_plaene\16_kwidvgt13-5-2_3_4_lageplan mit luftbild_von 3.dwg

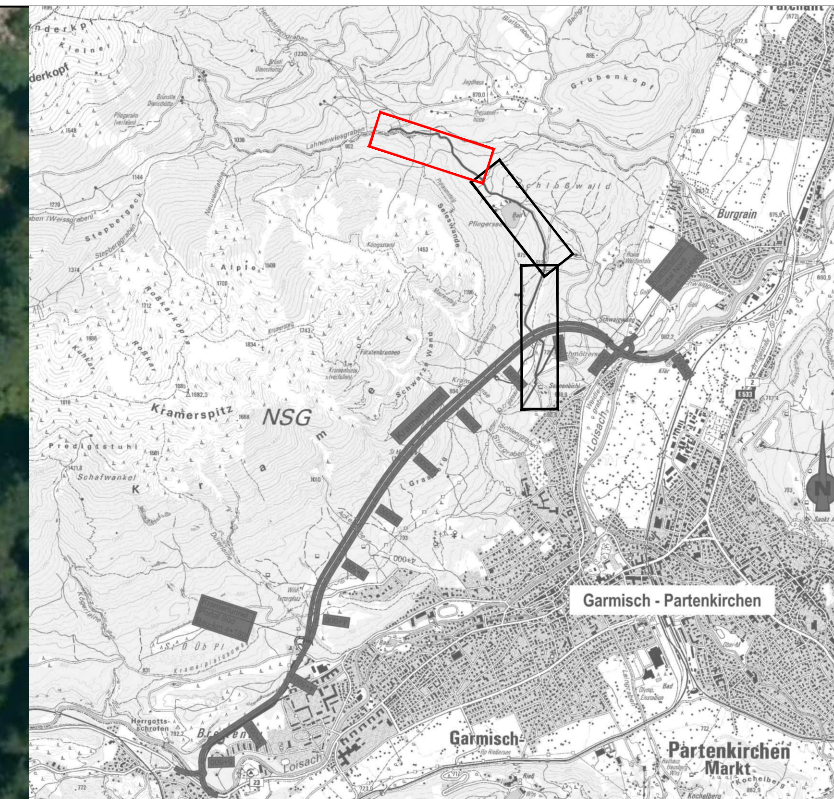

LEGENDE:

■■■■■ DRUCKROHRLEITUNG

ANMERKUNG:

Technische Angaben zu Rohrleitungen sind nachrichtlich

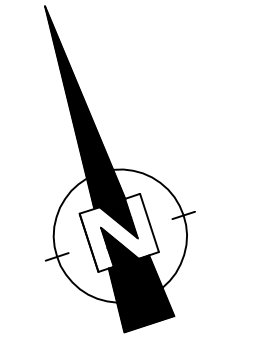

M 1 : 1.000



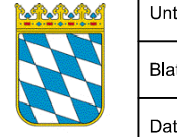

Planer  ILF Beratende Ingenieure ZT Ges mbH Feldkreuzstraße 3 A-6063 Rum bei Innsbruck Österreich	Projektnummer	F539	
		Datum	Name
	gezeichnet	Juni 2015	Englert
	bearbeitet	Juni 2015	Lumassegger
	geprüft	Juni 2015	Reinheimer

Nr.	Art der Änderung	Datum	Name

Freistaat Bayern Staatliches Bauamt Weilheim <small>Münchener Straße 39, 82362 Weilheim, TEL.0881/995-0, FAX.0881/995-1100, E-MAIL.poststelle@stbawm.bayern.de</small>		Unterlage 13,5 Blatt Nr. 2 von 7 Datum Zeichen
--	---	---

1. Planänderung	bearbeitet 01/16 Hüntelmann
B23 Garmisch-Partenkirchen - Bundesgrenze Verlegung westlich Garmisch - Partenkirchen mit Kramertunnel	gezeichnet geprüft 01/16 Streicher
Planinhalt Beileitung Lahnenwiesgraben Lageplan mit Luftbild 1 von 3 km 0+000 - 0+900.00	Maßstab 1:1000

Aufgestellt: Weilheim, den 30.06.2016 Staatliches Bauamt  Kordon, Ltd Baudirektor	Bestandteil des Planänderungsbeschlusses der Regierung von Oberbayern nach § 17d Satz 1 FStrG, Art. 76 Abs. 1 BayVwVfG vom 28.07.2017, Az. 32-4354.2-12-2 München, 28.07.2017 Deindl Regierungsdirektor 
Projekt	Datum